QVIII

QUARTIER ACHT

EXKLUSIVE IMMOBILIEN

Südliche Münchner Straße 8
82031 Grünwald | T 089 649 558 0
www.quartieracht.de

QVIII

Alle Preise verstehen sich zzgl. Käufer- bzw. Mieterprovision, d. h. 3,57 des Kaufpreises bzw. 2,38 Netto-Monatsmieten, inkl. 19 % Mehrwertsteuer.

KLARE LINIEN

Die spektakuläre Bauhaus-Villa beeindruckt mit groß dimensionierten und anspruchsvoll ausgestatteten Wohnräumen. Jede Wohnebene leitet mit Terrassen hinaus ins Grüne und öffnet den Blick für ein unbegrenztes Lebensgefühl. Große Panoramafenster lassen das Außen mit dem Innen harmonisch verschmelzen und tauchen die Räume zu jeder Tageszeit in ein ganz besonderes Licht, in erster Baulinie am Hochufer der Isar Anwesen.

Indoor Pool/Spa, Privatlift, Tiefgarage, Alarmanlage, BUS-System, Sonnenkollektoren, Eichendielenböden, Naturstein, Glas und Silbernickel.

Angebot: Architektenhaus-Neubau mit großem Poolbereich
Ort: Grünwald
Wohnfläche: ca. 490 m²
Nutzfläche: ca. 600 m²
Grundstück: ca. 3.180 m²
Zimmer: 10

ID 2642
KAUFPREIS auf Anfrage.

GROSSZÜGIGES STADTHAUS

Das Stadthaus ist für den urbanen Bewohner, der die citynahe Lage schätzt und keinen großen Garten benötigt, perfekt konzipiert. Moderne Architektur, neueste Technik und großzügige Grundrisse. Deckenhohe Fenster im Wohn-Essbereich. Eichendielenboden. Offener Design-Kamin. Elegantes Wasserbassin im Garten.

Ort: München-Sendling
Wohnfläche: ca. 210 m²
Grundstück: ca. 300 m²
Zimmer: 8

ID 2516
KAUFPREIS: 1.380.000,00 €

MEDITERRANE TRAUMVILLA

Auf einem traumhaften, nicht einsehbaren, breiten Südgrundstück entstand 1997 diese luxuriöse Villa, 2012 renoviert und aufwendig umgebaut, mit 3 Schlafzimmern, 3 Bädern, offenem Kamin, Einliegerwohnung, Alarmanlage, Doppelgarage und Stellplätzen. Bei der Ausstattung wurden nur die wertbeständigsten und teuersten Materialien verwendet.

Ort: Grünwald
Wohnfläche: ca. 295 m²
Grundstück: ca. 1.600 m² Süd-Ausrichtung
Zimmer: 8

ID 2552
KAUFPREIS: 3.490.000,00 €

MEISTER DER FORM

Zeitgemäße Architektur in reiner Form spiegelt sich in dem Entwurf des bekannten Münchner Architekturbüros Schmidt-Schicketanz wieder. Lebensqualität und Stil vereinen sich in bester Form in diesem klassischen Bauhaus – klare Linien, saubere Lichtführung, minimaler Materialwechsel – die Villa überzeugt durch ein schnörkelloses Konzept bis ins kleinste Detail. Die Technik ist „State of the Art“ – autark durch ein eigenes Blockheiz-Kraftwerk, BUS-Technologie, BOSE® und B&O Mediasystem und Alarmsicherung. Outdoor-Pool, Einliegerwohnung, 6 Schlafzimmer, 5 Bäder.

Angebot: Einfamilienhaus mit Einliegerwohnung
Ort: München-Harlaching
Wohnfläche: ca. 411 m²
Nutzfläche: ca. 131 m²
Grundstück: ca. 1.300 m²
Zimmer: 6 SZ

ID 2621
KAUFPREIS auf Anfrage.

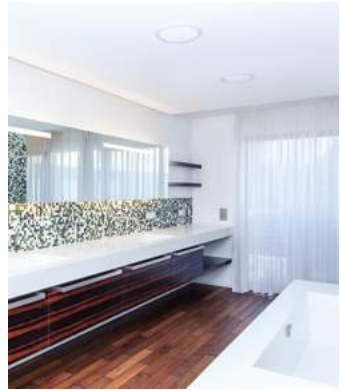

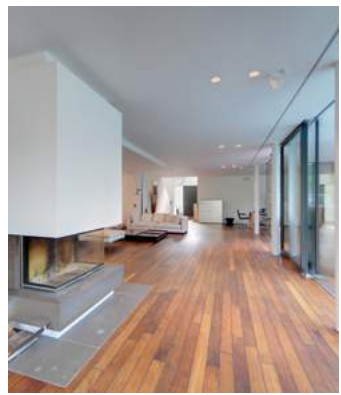

LANDHAUSVILLA
AUF HERRLICHEM GRUND

Auf einem traumhaften Parkgrundstück wurde 2011 ein Wohlfühlhaus im französischen Landhausstil mit höchsten baubiologischen und energetischen Ansprüchen liebevollst kernsaniert. Vollkommen gesundes Wohnen, eine absolute Privatheit sowie Geborgenheit haben hier oberste Priorität. Koi-Becken, Pool, 5 Schlafzimmer/Bäder & Einliegerwohnung.

Ort: Grünwald
Wohnfläche: ca. 222 m²
Grundstück: ca. 1.712 m²
Zimmer: 8

ID 2617
KAUFPREIS: 3.385.000,00 €

ARCHITEKTUR & DESIGN

Die traumhafte Ensemblevilla steht auf einem ca. 839 m² großen Grundstück und wurde 2006 totalentkernt und neuausgebaut. Auf einer Wohnfläche ca. 194 m² wurde ein einmaliges Designer-Anwesen errichtet, das technisch und dekorativ auf dem modernsten Stand ist. 2-seitig einsehbarer Kamin, BUS-System, Fußbodenheizung, große Doppelgarage und Alarmanlage.

Ort: Grünwald
Wohnfläche: ca. 194 m²
Grundstück: ca. 839 m²
Zimmer: 5

ID 2587
KAUFPREIS auf Anfrage.

A MODERN CLASSIC

Die Attribute „charaktervoll“, „luxuriös“ und „zeitlos“ beschreiben dieses Villenanwesen mit Einliegerwohnung treffend. In direkter Nähe zum Isarhochufer erleben Sie hier das Maximum an Lebensqualität, Ruhe und Privatsphäre. Der ca. 1.700 m² große, wunderschön gestaltete Garten mit seinem türkisfarbenen Außenpool gibt dem Besitz seinen exklusiven Rahmen.

Ort: Grünwald
Wohnfläche: ca. 305 m²
Grundstück: ca. 1.700 m²
Zimmer: 9

ID 2578
KAUFPREIS auf Anfrage.

ENSEMBLEHAUS MIT POTENZIAL

Leicht erhöht auf dem Grundstück des Ensemblehauses hat man von der Terrasse einen zauberhaften Blick in den schön eingewachsenen, unverbaubaren Garten mit herrlichem Baumbestand. Das schmucke Häuschen ist ein Traum für eine junge Familie, die mit Liebe und Kreativität diesem Kleinod zu neuem Glanz verhelfen kann.

Ort: München-Bogenhausen
Wohnfläche: ca. 130 m²
Grundstück: ca. 569 m²
Zimmer: 6

ID 2700
KAUFPREIS: 1.998.000,00 €

STATE OF THE ART

Die moderne Bauhausvilla beeindruckt auch im Detail: Schneeweiße Steinböden, Wasserbassin, breite Fensterfronten mit Lamellenbeschattung, 3-fach Verglasung, Küchenfronten aus gehämmerter Bronze & Schiefer, „Nimbus“ LED Downlights, Voll-BUS-System, Kino mit BOSE® Surround System, Einliegerwohnung/Büroeinheit, Innen- & Außenpool. Dreifachgarage, zwei Stellplätze. Alarmanlage.

Angebot: Neuerbaute Bauhausvilla
Ort: Grünwald
Wohnfläche: ca. 600 m²
Nutzfläche: ca. 300 m²
Grundstück: ca. 1.300 m²
Zimmer: 7

ID 2562
KAUFPREIS auf Anfrage.

HERRENHAUS IN PRIVILEGIERTER LAGE

In einer der schönsten Straßen, nahe dem Isarhochufer von Grünwald gelegen, empfängt Sie hier ein Anwesen im klassischen Baustil moderner Herrenhäuser. Eindrucksvolles Entree, Dielenparkett aus handgehobelter, geräucherter Eiche, drei weitläufige, ineinander übergehende Wohnbereiche, Kamin, Einbauküche, Gäste-WC, Zugang zur Doppel-Garage und Stellplatz.

Ort: Grünwald
Wohnfläche: ca. 298 m²
Grundstück: ca. 680 m²
Zimmer: 6

ID 2614
KAUFPREIS auf Anfrage.

EIN JUWEL IN PREMIUMLAGE

Das „Juwel“ in Grünwald ist eine mit viel Liebe und Stil ausgestattete Villa und begeistert durch eine klare und symmetrische Architektur, unterstrichen von hochwertigsten Materialien. Wunderschöner Garten mit Seerosenteich, großer Swimmingpool, moderne Küche mit allen Attributen, offener Kamin, erstklassige Bäder, Wellnessbereich mit Sauna und Austritt in den Garten.

Ort: Grünwald
Wohnfläche: ca. 299 m²
Grundstück: ca. 1.674 m²
Zimmer: 6

ID 2708
KAUFPREIS auf Anfrage.

FAMILIENVILLA IN BESTER LAGE

Die großzügige Anordnung der verschiedenen Wohnräume und das Einbeziehen des wunderschönen Südgartens in die Wohnbereiche sind bezeichnend für dieses Anwesen. Schöne alte Parkettböden in den Wohnzimmern, Solnhofener-Platten im Entree, zwei Kamine, große moderne Küche und Bäder, solarbeheizter Swimmingpool und original französische Boule-Bahn!

Ort: Grünwald
Wohnfläche: ca. 314 m²
Grundstück: ca. 1.704 m²
Zimmer: 9

ID 2711
KAUFPREIS: 3.600.000,00 €

QVIII

WOHNEN MIT BLICK AUF DIE FRAUENKIRCHE

Die Wohnung ist mit einer großzügigen Loggia nach Süd-Westen sowie durch bodentiefe Verglasungen nach Nord-Osten geöffnet. Sonnendurchflutete Räume und der einzigartige Blick auf die urbane Umgebung der Münchner Innenstadt sind einige Highlights dieses Wohntraums. Großer TG-Stellplatz, Erstbezug, Naturstein und Eichenholz-Dielenparkett, Fußbodenheizung, Geothermie.

Angebot: Maisonette-Wohnung
Ort: München
Wohnfläche: ca. 105 m²
Zimmer: 3

ID 2704
KAUFPREIS: 1.320.000,00 €

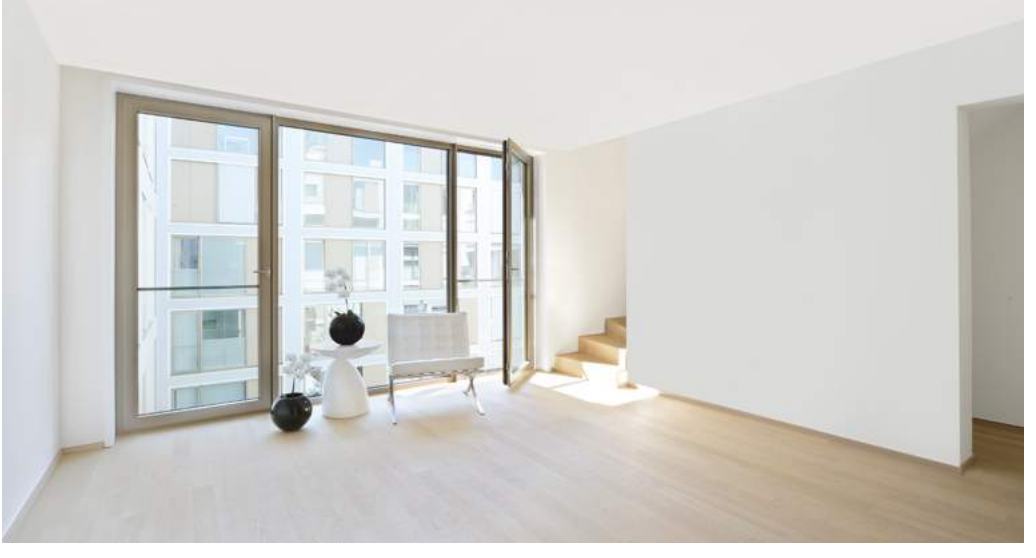

SEEN-SUCHT?

Eigentumswohnung mit Villencharakter in Bestlage Starnberg. Die Raumaufteilung ist großzügig, feinste Innenausstattung und exquisite Maßanfertigungen. Offener Kamin, holzvertäfelte Bibliothek, Sicherheitssystem, Schwimmbad und Wellnessbereich. Zauberhafter, uneinsehbarer Garten. Grundstück: ca. 1.022 m² mit 3 Terrassen à ca. 40 m².

Angebot: Eigentumswohnung
Ort: Starnberg
Wohnfläche: ca. 279 m²
Zimmer: 5

ID 2586
KAUFPREIS: 2.250.000,00 €

DEM HIMMEL SO NAH. DAS PENTHOUSE.

Hoch über den hektischen Straßen der Stadt öffnet sich eine andere Welt, ein Universum der Ruhe und Schönheit – das Reich des Dachgartens. Anfang der siebziger Jahre erbaut, mit dem „Spirit“ dieser Zeit, überzeugt die Anlage durch ihren besonderen Auftritt. Hier finden Menschen ihr zu Hause, die die Lage und Architektur eines 70er Jahre Penthouses zu schätzen wissen.

Angebot: Penthouse
Ort: München-Schwabing
Wohnfläche: ca. 262 m²
Zimmer: 4

ID 2693
KAUFPREIS auf Anfrage.

WOHNEN IN FEINSTER LAGE

Das vom Architekten Otto Steidle im Jahr 1972 erbaute Mehrfamilienhaus liegt umgeben von wunderschönen Stadtvillen, Botschaften und Konsulaten, nahe dem Isarhochufer. Die umfangreich modernisierte Wohnung kann nach Wunsch mit 3 oder 4 Zimmern erworben werden. Tiefgarage mit großzügigen Einzel-Stellplätzen, Kellerabteil, Schwimmbad und Sauna.

Angebot: Mehrfamilienhaus
Ort: Bogenhausen
Wohnfläche: ab ca. 140 m²
Zimmer: 3–4

ID 2682 / 2691
KAUFPREIS auf Anfrage.

HIGH END WOHNUNG IN EINMALIGER INNENSTADT-LAGE

Auf besondere Weise anspruchsvoll präsentiert sich diese einmalige Wohnung in der „Hofstatt“ mit Blick auf die Frauenkirche. Mit seiner klaren Architektur ist dieses puristische Bauwerk ideal proportioniert & entspricht dem modernen Stil heutiger internationaler Neubauten. Bodentiefe Fenster mit Beschattungssystem, Eichendielenboden, TG für 2 Fahrzeuge.

Angebot: Erstbezug einer Maisonette-Wohnung
Ort: München
Wohnfläche: ca. 216 m²
Zimmer: 6

ID 2618
KAUFPREIS auf Anfrage.

WOHNEN IM ANGESICHT DER ALPEN

Mehrparteienhaus mit ca. 1.400 m² Grund, aufgeteilt in vier Wohneinheiten von ca. 77–170 m². EG mit großem Garten, Teich und Outdoor-Pool, Doppelgarage. In beiden Wohneinheiten im OG sind Fliesen verlegt; in der großen Souterrain-Wohnung Laminat. Fußbodenheizung auf allen Wohnebenen. Zu den vier Wohnungen gehören jeweils zwei Stellplätze.

Angebot: Wohnungen
Ort: Utting am Ammersee
Wohnfläche: ca. 77–170 m²
Zimmer: 3–5

ID 2597–ID 2600
KAUFPREISE auf Anfrage.

DACHTERRASSENWOHNUNG IN BESTER LAGE

Die elegante Dachterrassenwohnung befindet sich in absolut ruhiger Lage direkt am Isarhochufer in Harlaching. Das Haus wurde 1974 auf einem sonnigen, etwa 7.000 m² großen Parkgrundstück errichtet. Neben dem großen Parkgarten bietet das Anwesen eine Sauna, ein neu saniertes Indoor-Schwimmbad und eine große Dachterrasse mit Süd-/Westausrichtung.

Angebot: Dachterrassen-Wohnung
Ort: München-Harlaching
Wohnfläche: ca. 134 m²
Zimmer: 4

ID 2651
KAUFPREIS: 855.000,00 €

ELEGANTES STADTDOMIZIL IN PREMIUM-CITYLAGE

Schon im Entree der Wohnung ist man von der eleganten Ausstrahlung beeindruckt. Großzügigkeit, Licht, phantastische Materialien und ein Finishing – das Feinste vom Feinen! High-Tech-Bulthaup-Küche, offener Kamin, gekalkte und geölte Eichendielenböden, naturfarbene, hochwertige Marmorbäder mit Regenduschen, indirekte Beleuchtung, BUS System & Kühldecken.

Angebot: Terrassen-Wohnung
Ort: München
Wohnfläche: ca. 197 m²
Zimmer: 4

ID 2706
KAUFPREIS: 3.300.000,00 €

WOHNUNGEN DER EXTRAKLASSE

In der Nähe der Blutenburgstraße befindet sich dieses, im Jahr 2004 erbaute, moderne 5-Familienhaus in sehr ruhiger Hinterhoflage in Neuhausen. Jede Wohnung zeichnet sich durch eine großzügige Raumaufteilung mit einem offenen Essbereich aus. Materialien wie Feinstein, edles Holz und Metall wurden hochwertig verarbeitet und stilvoll kombiniert.

Angebot: Penthouse, Galerie- und Terrassen-Wohnung
Ort: München-Neuhausen
Wohnfläche: ca. 170 m² – ca. 199 m²
Zimmer: 3–4

ID 2657–ID 2659
KAUFPREIS: ab 1.395.000,00 €

HELLE & MODERNE DACHTERRASSENWOHNUNG

Die zauberhafte 3½ Zimmer Wohnung liegt im 2. Obergeschoss eines kleinen Mehrfamilienhauses aus dem Jahr 1998. Das Ambiente des Hauses spiegelt einen soliden und hochwertigen Stil wieder. Sonnige Dachterrasse nach Süden ausgerichtet, integrierte Beleuchtungssysteme, Einbauküche mit hochwertigen Geräten, Tiefgaragenstellplatz & großer Wohnbereich mit offener Galerie.

Angebot: Dachterrassen-Wohnung
Ort: Trudering
Wohnfläche: ca. 85 m²
Zimmer: 3,5

ID 2695
KAUFPREIS: 498.000,00 €

STILVOLL UND GROSSZÜGIG WOHNEN

Großzügige und zentral gelegene Wohnung im Herzen Harlachings – direkt am Schmorellplatz. Nach Süden und Osten ausgerichtet und mit großen Fenstern versehen, bietet die Wohnung ein unvergleichbar repräsentatives Ambiente und viel Licht. High-End Designerbad, hochwertige EBK, offener Kamin, Fußbodenheizung, TG-Stellplatz, Terrasse und Balkon mit Blick ins Grüne.

Angebot: Wohnung
Ort: München-Harlaching
Wohnfläche: ca. 97 m²
Zimmer: 2

ID 2697
KAUFPREIS: 580.000,00 €

ALTBAU-MEISTERSTÜCK AM KÖNIGSPLATZ

Stadtlage trifft Wohnambiente! Das Altbau-Juwel direkt am Königsplatz besticht durch seine außergewöhnliche Lage und eine herzliche Atmosphäre, die verzaubert. Historische Holztüren, lichtdurchflutete Räume, original Dielenparkett, moderne Einbauküche und Badezimmer mit Fußbodenheizung. Ein malerisch gelegener Stadtgarten lädt zum Entspannen ein.

Angebot: Wohnung
Ort: München
Wohnfläche: ca. 155 m²
Zimmer: 4

ID 2709
KAUFPREIS: 1.650.000,00 €

WOHNEN IM SONNENLICHT

Idyllisch umgeben von altem Baumbestand, in unmittelbarer Nähe zur Isar befindet sich diese wunderschöne und von 3 Seiten lichtdurchflutete 4-Zimmer-Maisonette-Wohnung in einer sehr ruhigen Anliegerstraße auf der bekannten Prinz-Ludwig-Höhe. Panoramafensterfront, zwei neue Bäder, neuwertige Einbauküche, hauseigene Gasheizung, Kellerabteil und Garage.

Angebot: Maisonette-Wohnung
Ort: München-Solln
Wohnfläche: ca. 108 m²
Zimmer: 4

ID 2696
KAUFPREIS: 695.000,00 €

QVIII

KAUF | WOHNUNG

DACHTERRASSENTRAUM IN MÜNCHEN

Mitten im bezaubernden Dreimühlenviertel befindet sich die Wohnung auf zwei Ebenen im Dachgeschoss eines komplett sanierten Altbaus. Offener Wohnbereich, großzügige Dachterrasse & Galerie mit separatem Hauswirschaftsraum. Materialien wie Naturstein, Holz und Stahl wurden hochwertig verarbeitet und stilvoll kombiniert.

Angebot: Dachterrassen–Wohnung
Ort: München
Wohnfläche: ca. 168 m²
Zimmer: 4

ID 2633
MIETPREIS: 2.690,00 € / Monat + NK

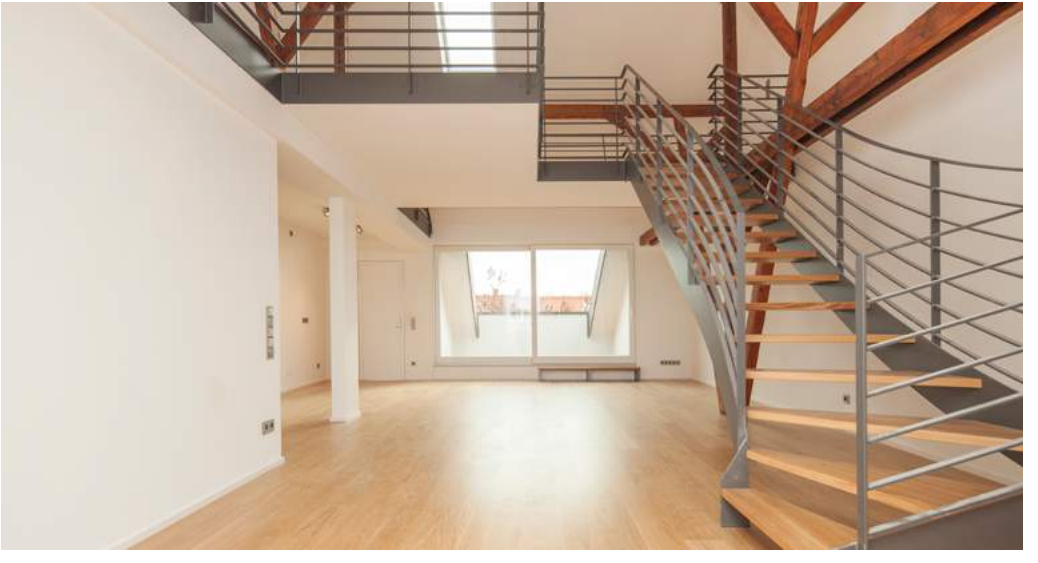

MODERN UND STILVOLL WOHNEN

Diese bezaubernde 3 Zimmer Wohnung bietet alles, was das Herz begehrt. Nach einer aufwendigen Komplettsanierung 2009 erstrahlt die Wohnung im neuen Glanz. Alle Installationen und Anschlüsse sind auf dem neuesten Stand und sehr modern ausgeführt. Hochwertige Stein & Parkettböden, moderne Einbauküche, Luxusbad mit Fußbodenheizung und Badewanne.

Angebot: Etagenwohnung mit Balkon
Ort: München-Harlaching
Wohnfläche: ca. 78 m²
Zimmer: 3

ID 2698
MIETPREIS: 1.050,00 € / Monat + NK

FAMILIENVILLA AUF TRAUMHAFTEM GRUNDSTÜCK

Das Traumhaus befindet sich auf einem ca. 1.347 m² großen Grundstück mit weitläufigem Garten, der einen Blick über Wiesen und Felder, bei guter Sicht bis hin zu den Bergen, bietet. 9 Zimmer, Masterbereich mit Ankleide und Ensuite-Bad, 3 Kinderzimmer mit eigenen Bädern, große EBK, Kamin, BUS System, Wellness-Bereich mit Sauna, Dampfbad, Whirlpool und Schwimmbad.

Angebot: Einfamilienhaus mit großem Garten
Ort: München-Straßlach
Wohnfläche: ab ca. 470 m²
Zimmer: 9

ID 2689
MIETPREIS: 4.500,00 € / Monat + NK

PENTHOUSE MIT DACHTERRASSE

Die 2012 komplett renovierte Wohnung in einem gepflegten 8 Parteienhaus liegt in absolut ruhiger Bestlage von Solln. Das Penthouse besticht durch einen lichtdurchfluteten Wohnbereich, große Fensterfronten und eine durchdachte Raumaufteilung. Grüne Umgebung, TG-Stellplatz, neue Einbauküche, Kellerabteil und Balkon zum Innenhof.

Angebot: Penthouse-Wohnung
Ort: München-Solln
Wohnfläche: ca. 88 m²
Zimmer: 2,5

ID 2707
MIETPREIS: 1.265,00 € / Monat + NK

GROSSARTIGES GRUNDSTÜCK IN PREMIUMLAGE

Das von uns exklusiv angebotene, sonnige und uneinsehbare Grundstück ist prädestiniert für eine großzügige Villenbebauung im modernen oder klassischen Stil. Verwirklichen Sie Ihren Wohntraum auf diesem real geteilten und schön eingewachsenen Südgrundstück mit viel Privatsphäre in feinster Lage von Grünwald.

Angebot: Grundstück
Ort: Grünwald
Grundstücksfläche: ca. 1.548 m²

ID 2626
KAUFPREIS auf Anfrage.

IHR WOHNTRAUM IN GRÜNWALD

Das große Grundstück verfügt über eine Süd-West-Ausrichtung, entlang der Grundstücksgrenze sorgen Bäume und Sträucher für ausreichenden Sichtschutz. Neubebauung mit einer Bürovilla und 2 Einfamilienhäusern geplant. Das Angebot beinhaltet die komplette Planung des Architekten entsprechend der Baugenehmigung. Realteilung möglich.

Angebot: Grundstück
Ort: Grünwald
Grundstücksfläche: ca. 3.242 m²

ID 2672
KAUFPREIS: 4.500.000,00 €

GROSSZÜGIGES BAUGRUNDSTÜCK IN SÜD-LAGE

Das rechteckig geschnittene Grundstück eignet sich ideal für die Bebauung mit einer großzügigen Villa von mehr als 300 m² Wohnfläche oder schönen Doppelhäusern. Die Südausrichtung garantiert ganztägige Besonnung und die Ortsrandlage ermöglicht absolut ruhiges, naturnahes Wohnen für höchste Wohnqualität.

Angebot: Grundstück
Ort: Pöcking
Grundstücksfläche: ca. 1.126 m²

ID 2701
KAUFPREIS: 965.000,00 €

BAUGRUNDSTÜCK MIT FEINER ADRESSE

In allerbester Lage von Grünwald-Geiselgasteig, erreichen Sie, über eine kleine Einbahnstraße, zwei prachtvolle, große Grundstücke. Optimal nach Süd-Westen ausgerichtet, bieten sie beste Voraussetzungen für die Errichtung Ihres Traumhauses. Die Grundstücke sind sehr licht und hell sowie uneinsehbar und liegen in einer eleganten Nachbarschaft.

Angebot: Grundstück
Ort: Grünwald
Grundstücksfläche: ca. 3.410 m² / ca. 1.705 m²

ID 2676 / 2673
KAUFPREIS auf Anfrage.

GROSSES GRUNDSTÜCK MIT ALTBESTAND

Die Liegenschaft verfügt über eine Gesamtfläche von 1.167 m²und ist derzeit mit einem Einfamilienhaus, zwei Garagen und einer nachträglich angebauten Schwimmhalle bebaut. Die Baustubstanz aus dem Jahr 1964 befindet sich in einem guten Zustand. Eine Neubebauung ist mit einem Mehrfamilienhaus, Doppelhaus oder Reihenhaus möglich. Die GFZ beträgt 0,43.

Angebot: Grundstück
Ort: München-Solln
Grundstücksfläche: ca. 1.167 m²

ID 2715
KAUFPREIS: 1.590.000,00 €

QVIII

MODERNE PRAXIS- UND BÜROFLÄCHE

Die moderne, neuwertige Praxis- und Büroeinheit befindet sich im Zentrum Münchens, direkt am Karlstor mit Blick auf die Frauenkirche. Sämtliche Räume verfügen über Beleuchtungssysteme, Sonnenschutzrollos, eine Kat-6 Verkabelung, Bodenkanäle für die Verkabelung. Barrierefreie WCs mit extrabreiten Türen und Küche mit Essbereich.

Angebot: Büro / Praxis
Ort: München
Gesamtfläche: 240 m²

ID 2667
MIETPREIS: 5.040,00 € / Monat + NK

BÜROVILLEN

Das Anwesen liegt in der Nähe des Arabellaparks und verfügt somit über eine perfekte Anbindung an die öffentlichen Verkehrsmittel. Die Villa wurde 1992 komplett saniert bzw. renoviert und ist in einem gepflegten Zustand. Der Neubau wurde im gleichen Jahr errichtet. Die Bürovilla und der Neubau sind mittels Verbindungsbau miteinander verbunden. 20 KFZ-Stellplätze in der Tiefgarage.

Angebot: Bürohaus und Altbauvilla
Ort: München-Bogenhausen
Gesamtfläche: 902 m²

ID 2142
KAUFPREIS: 4.300.000,00 €

QVIII